AHW

ABWASSER- UND HOCHWASSERSCHUTZVERBAND WIESLOCH

Hier saniert der Abwasser- und Hochwasserschutzverband Wiesloch das Hochwasserrückhaltebecken Waldangelbach in Mühlhausen, mit Zuschüssen des Landes Baden-Württemberg

Hochwasserrückhaltebecken "Waldangelbach" in Mühlhausen

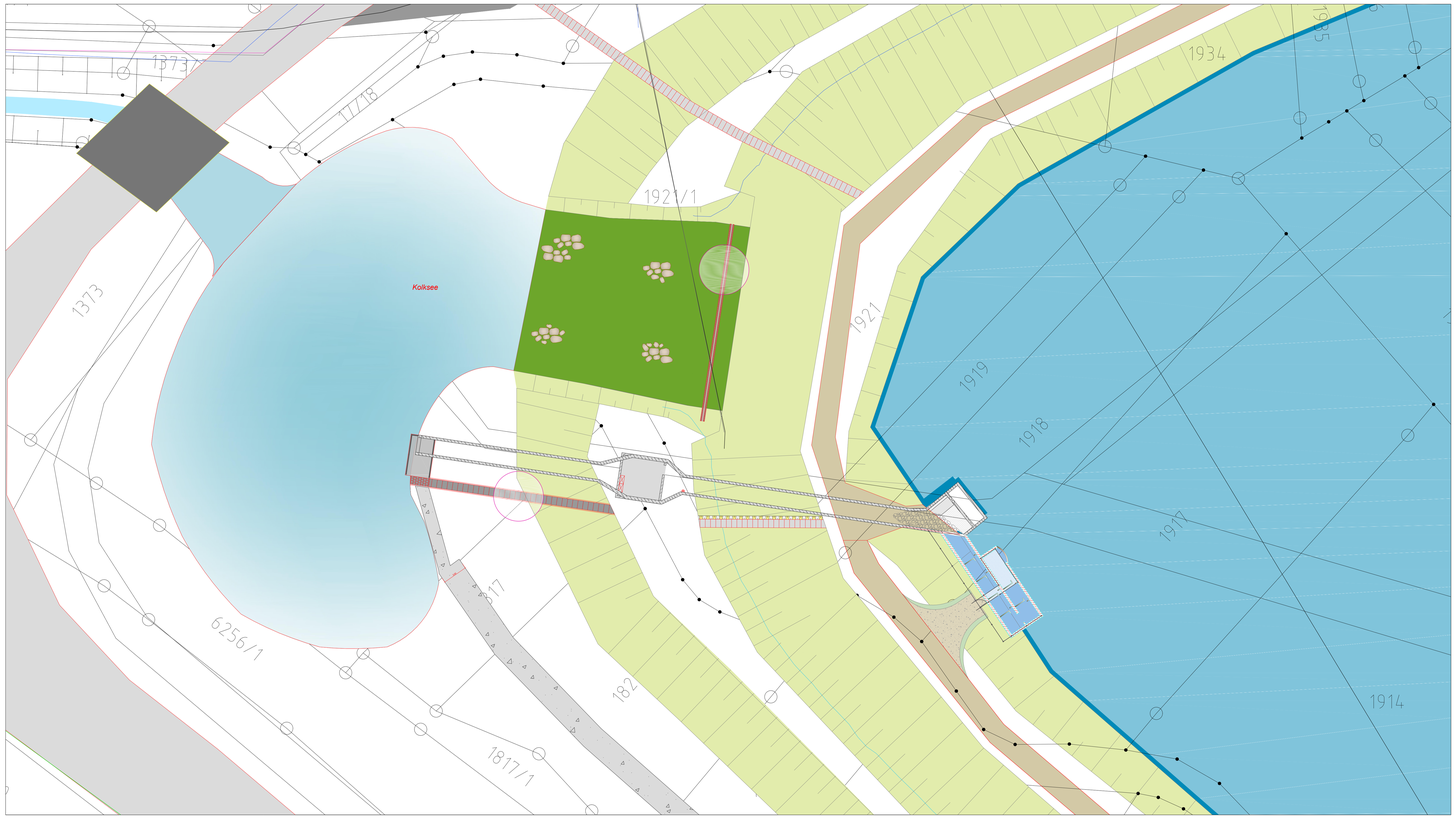

TECHNISCHE DATEN

Volumen:	537.000 m³
Q_{Regel}:	5,1 m³/s
max. Dammhöhe:	7,00 m
Dammlänge:	1.200 m
Dammkronenbreite	3,00 m
Stauziel $HQ_{100+LFK}$:	149,38 müNN
OK Damm:	151,50 müNN

Hochwasserentlastung

Länge im Kernbereich:	20 m

Weitere bauliche Optimierungen

Herstellung der ökologischen Durchgängigkeit durch den Neubau einer Fischaufstieganlage
Sanierung der Stahlschieber im Bauwerk
Modernisierung der Mess - und Steuerungstechnik

Gesamtkosten

förderfähige Gesamtkosten	1,55 Mio. €

Eigentümer

Gemeinde Mühlhausen
Schulstraße 6
69242 Mühlhausen

Auftraggeber:

AHW
ABWASSER- UND HOCHWASSERSCHUTZVERBAND WIESLOCH

Abwasser- und Hochwasserschutzverband
Wiesloch, Bruchwiesen 1, 69168 Wiesloch
Telefon: 06222 / 5706-10

Fachbehörde:

Landratsamt Rhein - Neckar - Kreis,
Kurpfalzring 106, 69123 Heidelberg
Telefon: 06221 / 522-0

Planung und Bauüberwachung:

WILLAREDT INGENIEURE PartG mbB
Beratende Ingenieure für Bauwesen, Infrastrukturplanung und Umwelttechnik
Beratung · Planung · Bauüberwachung
VBI
Kleines Feldlein 3
74889 Sinsheim
Telefon: 07261 / 685-0
Telefax: 07261 / 685-99
E-Mail: info@ib-willaredt.de
Internet: www.ib-willaredt.de

Willaredt Ingenieure PartG mbB
Kleines Feldlein 3, 74889 Sinsheim
Telefon: 07261 / 685-0

Baugrundbegutachtung:

Töniges GmbH Beratende Geologen und Ingenieure
Kleines Feldlein 4, 74889 Sinsheim
Telefon: 07261 / 9211-0

Bauausführung:

Wir bauen die Zukunft
Erfolgreich.
Über 25 Jahre.
Böwingloh & Helfbernd
www.bh-gmbh.de

Böwingloh & Helfbernd GmbH
Westweg 18, 33415 Verl
Telefon: 05246 / 9248-0

HST
SYSTEMTECHNIK

HST Systemtechnik GmbH & Co. KG
Heinrichsthaler Straße 8, 59872 Meschede
Telefon: +49 (0)291 / 9929-0